FUNCTIONAL SPECIFICATION DOCUMENT (FSD)

`

Fawna Experience

PT. Fawna Untuk Semua

Oleh:

Dede Ruslan

Informasi Kerahasiaan

Dokumen ini beserta informasi yang dimilikinya adalah milik PT. Fawna Untuk Semua dan bersifat rahasia, digunakan untuk Dokumentasi pada sistem pengajuan produk, review, persetujuan, dokumentasi, dan pemantauan setelah produk dirilis pada PT. Fawna Untuk Semua. Dilarang memperbanyak dokumen ini dengan cara apa pun tanpa diketahui oleh PT. Fawna Untuk Semua.

Persetujuan (Document Approval)

Table 1 . Daftar Persetujuan

No	Nama	Jabatan	Tanda Tangan
1			
2			
3			
4			
5			
6			
7			
8			
9			
10			
11			
12			

Sejarah Revisi Dokumen (*Document History*)

Table 2. Daftar Revisi Dokumen

Tanggal	Versi	Deskripsi	Penulis
19/11/2025	1.0	FSD	Dede Ruslan

DAFTAR ISI

Informasi Kerahasiaan..... 1
Persetujuan (Document Approval)..... 2
1. PENDAHULUAN..... 5
1.1. Latar Belakang..... 5
1.2. Tujuan Dokumen..... 5
1.3. Ruang Lingkup Proyek..... 6
1.4. Tidak Termasuk Ruang Lingkup Proyek..... 6
1.5. Daftar Istilah dan Singkatan..... 7
2. Fitur..... 8
2.1. Fitur Pendaftaran Pasien..... 8
2.1.1 Penjelasan Fitur..... 8
2.1.2 Flow Diagram..... 8
2.1.3 Skenario..... 8
2.2. Fitur Pemeriksaan Awal Perawat..... 9
2.2.1 Penjelasan Fitur..... 9
2.2.2 Flow Diagram..... 9
2.2.3 Skenario..... 9
2.3. Fitur Pemeriksaan Dokter..... 10
2.3.1 Penjelasan Fitur..... 10
2.3.2 Flow Diagram..... 10
2.3.3 Skenario..... 10
2.4. Fitur Pengelolaan Resep & Obat..... 12
2.4.1 Penjelasan Fitur..... 12
2.4.2 Flow Diagram..... 12
2.4.3 Skenario..... 12
2.5. Fitur Pembayaran & Kasir..... 13
2.5.1 Penjelasan Fitur..... 13
2.5.2 Flow Diagram..... 14
2.5.3 Skenario..... 14
3. Diagram..... 14
3.1. ER-Diagram..... 15
3.2. Data dictionary / kamus data..... 15
3.2.1 Tabel user..... 15
3.2.2 Tabel pasien..... 16

3.2.3 Tabel kunjungan.....17
3.2.4 Tabel pemeriksaan.....17
3.2.5 Tabel resep.....17
3.2.6 Tabel resep_detail.....18
3.2.7 Tabel obat.....18
3.2.8 Tabel transaksi.....18
3.2.9 Tabel transaksi_detil.....18
3.2.10 Tabel poli.....18
3.2.11 Tabel dokter.....19

1. PENDAHULUAN

Dokumen ini menjelaskan spesifikasi fungsional dari fitur Fawna Experience yaitu sistem untuk mengadopsi hewan. Dokumen ini menjadi acuan bagi seluruh stakeholder termasuk tim analis, developer, QA, UI/UX, serta pihak user sebagai pengguna sistem.

1.1. Latar Belakang

Seiring meningkatnya jumlah pemilik hewan peliharaan di Indonesia, kebutuhan terhadap layanan perawatan dan aktivitas hewan juga semakin berkembang. Hewan peliharaan kini dianggap sebagai bagian dari keluarga, sehingga pemiliknya mencari layanan yang aman, terpercaya, dan mudah diakses.

Saat ini, layanan seperti grooming & spa hewan, training class, tiket masuk pet park atau pet café, pet sitter, pet handler, dan pet walker masih tersebar di berbagai platform dan media sosial. Proses pencarian, booking, hingga pembayaran sering kali dilakukan secara manual dan tidak terintegrasi, sehingga kurang efisien dan minim transparansi.

Melihat peluang tersebut, Fawna menghadirkan Fawna Experience, sebuah fitur yang memungkinkan pengguna menemukan, memesan, dan membayar berbagai layanan hewan dalam satu aplikasi. Fitur ini dirancang untuk memberikan kemudahan bagi pemilik hewan sekaligus membuka peluang distribusi digital yang lebih luas bagi penyedia layanan.

Dengan Fawna Experience, Fawna berkembang menjadi platform yang tidak hanya menyediakan produk hewan, tetapi juga menghadirkan layanan dan pengalaman terintegrasi dalam satu ekosistem.

1.2. Tujuan Dokumen

Dokumen ini disusun untuk menjelaskan konsep, latar belakang, dan ruang lingkup pengembangan Fawna Experience, sebuah fitur layanan dan aktivitas hewan terintegrasi. Tujuannya adalah untuk:

1. Menjadi acuan bagi tim dalam merancang fitur dan alur pengguna (user flow) Fawna Experience.
2. Menjelaskan kebutuhan pengguna serta permasalahan yang ingin diselesaikan oleh fitur ini.
3. Memberikan panduan bagi pengambilan keputusan terkait pengembangan produk, prioritas fitur, dan integrasi layanan hewan.

1.3. Ruang Lingkup Proyek

Proyek Fawna Experience mencakup pengembangan fitur layanan dan aktivitas hewan dalam satu platform digital. Ruang lingkup utama meliputi:

1. **Grooming & Spa Hewan** – Pemesanan layanan perawatan dan kebersihan hewan secara online.
2. **Pelatihan (Training Class)** – Booking kelas pelatihan dan edukasi hewan untuk membentuk perilaku serta meningkatkan kepatuhan.
3. **Pet Sitter** – Pencarian dan pemesanan layanan pengasuh hewan untuk jangka waktu tertentu.
4. **Pet Handler** – Layanan profesional untuk pengelolaan dan penanganan hewan di event atau aktivitas khusus.
5. **Pet Walker (Anjing)** – Booking layanan jalan-jalan atau exercise terjadwal untuk menjaga kesehatan dan aktivitas anjing.
6. **Pet Therapy (Massage/Akupuntur)** – Layanan terapi relaksasi dan pemulihan kondisi fisik hewan melalui pijat atau akupuntur.
7. **Pet Whisperer (Communication)** – Layanan konsultasi komunikasi untuk membantu memahami perilaku dan emosi hewan.

1.4. Tidak Termasuk Ruang Lingkup Proyek

Proyek Fawna Experience tidak mencakup:

1. Penjualan produk hewan (makanan, aksesoris, mainan) – fokus hanya pada layanan dan pengalaman.
2. Layanan medis atau klinik hewan (dokter hewan, vaksin, rawat inap) – tidak termasuk layanan kesehatan.
3. Layanan pengiriman hewan atau transportasi antar lokasi – tidak termasuk jasa kurir atau logistics.
4. Event besar atau festival hewan yang membutuhkan izin khusus pemerintah atau sponsor eksternal.
5. Integrasi dengan platform eksternal yang tidak relevan (misal marketplace umum non-pet).
6. Tiket Masuk Pet Park atau Pet Café – Pembelian tiket digital untuk aktivitas atau lokasi ramah hewan. (fest)

1.5. Daftar Istilah dan Singkatan

Berikut definisi daftar istilah dan singkatan yang terdapat dalam dokumen.

Table 3. Daftar Istilah dan Singkatan

Istilah / Singkatan	Deskripsi
Fawna Experience	Fitur di platform Fawna yang menyediakan layanan dan aktivitas hewan terintegrasi, mulai dari booking hingga pembayaran.
Grooming & Spa	Layanan perawatan kebersihan dan kesehatan hewan peliharaan, termasuk mandi, potong bulu, dan perawatan kulit.
Training Class	Kelas atau pelatihan untuk hewan peliharaan, termasuk obedience, agility, dan skill development.
Pet Park / Pet Café	Lokasi atau tempat ramah hewan untuk bermain, bersosialisasi, dan aktivitas hiburan lainnya.
Pet Sitter	Layanan pengasuh hewan untuk sementara waktu saat pemilik tidak bisa merawatnya.
Pet Handler	Profesional yang menangani hewan dalam event atau aktivitas khusus, termasuk exhibition atau show.
Pet Walker	Layanan jalan-jalan atau exercise untuk anjing secara terjadwal.
Booking	Proses pemesanan layanan atau aktivitas melalui aplikasi Fawna Experience.
E-Ticket / QR Ticket	Tiket digital yang digunakan untuk validasi layanan atau aktivitas hewan.
MVP	Minimum Viable Product – versi awal Fawna Experience dengan fitur inti untuk diuji coba.

2. Flow Diagram

2.1. Flow Proses Pemesanan Fawna Experience

2.1.1 Penjelasan Proses

Flow ini menjelaskan tentang pemesanan produk dalam fitur fawna experience.

2.1.2 Flow Diagram pemesanan

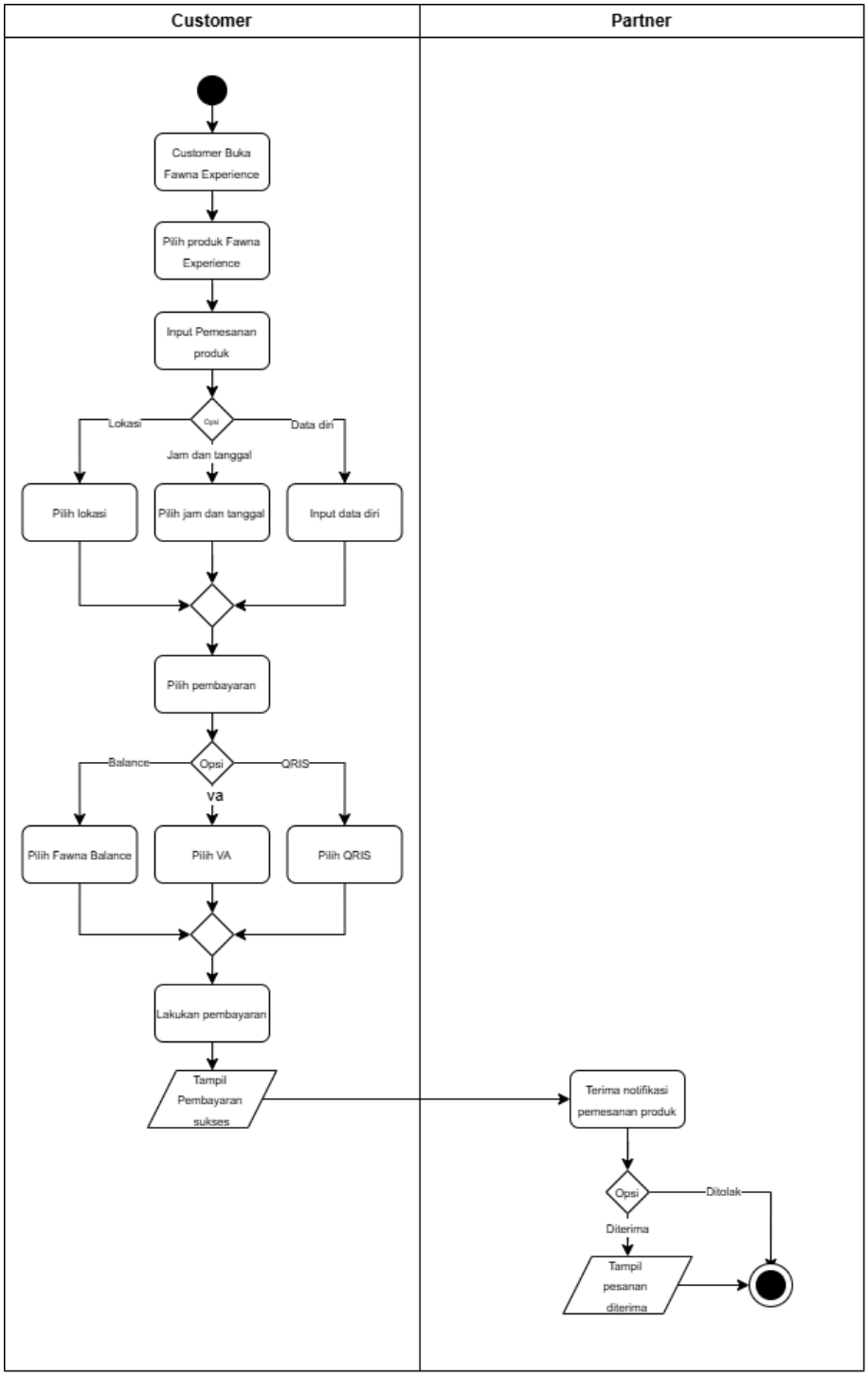

2.2. Proses pendaftaran partner fawna experience

2.2.1 Penjelasan Proses

Fitur untuk mencatat hasil pemeriksaan dasar sebelum pasien masuk ke dokter.

2.2.2 Flow Diagram

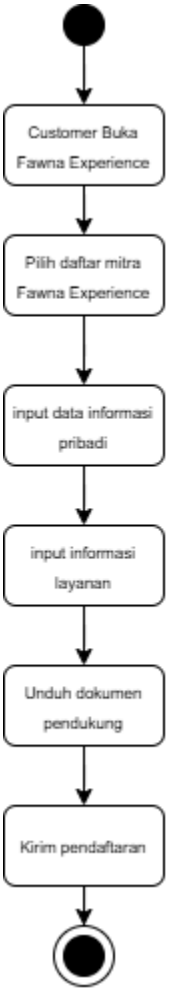

2.3. Proses ubah customer ke partner fawna experience

2.3.1 Penjelasan Fitur

Fitur untuk mendukung proses pemeriksaan medis oleh dokter.

2.3.2 Flow Diagram

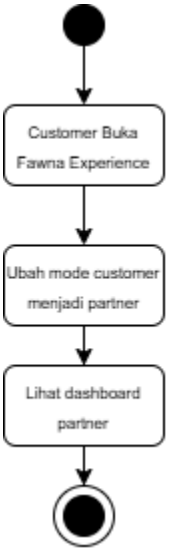

3. Diagram

3.1. ER-Diagram

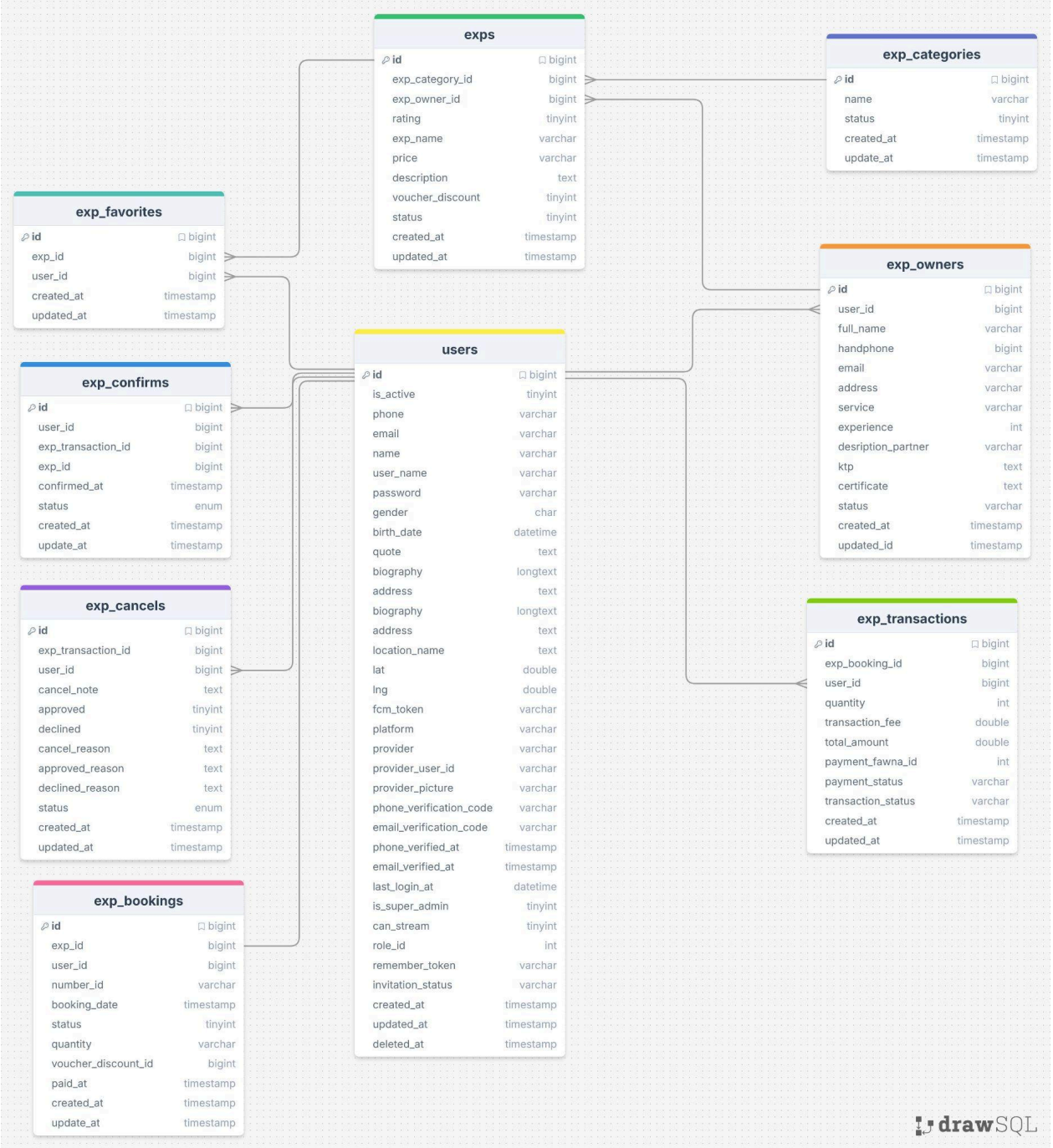

3.2. Data dictionary / kamus data

3.2.1 Tabel exp_favorites

Nama Field	Tipe Data	Deskripsi
id	bigint	ID unik user
exp_id	bigint	
user_id	bigint	
created_at	timestamp	
updated_at	timestamp	

3.2.2 Tabel exp_confirms

Nama Field	Tipe Data	Deskripsi
id	INT (PK)	ID unik pasien
user_id	VARCHAR(100)	Nama lengkap pasien
exp_transaction_id	VARCHAR(20)	Nomor KTP / identitas
exp_	VARCHAR(20)	Nomor rekam medis
tanggal_lahir	DATE	Tanggal Lahir Pasien
jenis_kelamin	VARCHAR(20)	Jenis Kelamin Pasien
alamat	VARCHAR(100)	Alamat Pasien
telp	INT	Nomor telepon

3.2.3 Tabel kunjungan

Nama Field	Tipe Data	Deskripsi
id_kunjungan	INT (PK)	ID unik kunjungan pasien
id_pasien	VARCHAR(100)	ID unik pasien
tanggal_kunjungan	DATE	Waktu registrasi kunjungan
poli	VARCHAR(20)	Poli tujuan
status	VARCHAR(20)	Status alur kunjungan

3.2.4 Tabel pemeriksaan

Nama Field	Tipe Data	Deskripsi
id_periksa	INT (PK)	ID unik pasien
id_kunjungan	VARCHAR(100)	Relasi ke tabel Kunjungan
ttv	VARCHAR(20)	Tanda vital pasien
keluhan	VARCHAR(20)	Keluhan utama
anamnesa	VARCHAR(50)	Catatan dokter
tindakan	VARCHAR(50)	Tindakan medis
diagnosis	VARCHAR(100)	Diagnosis dokter

3.2.5 Tabel resep

Nama Field	Tipe Data	Deskripsi
id_resep	INT (PK)	ID Resep
id_kunjungan	VARCHAR(100)	Relasi ke tabel Kunjungan
catatan	VARCHAR(20)	Catatan dokter

3.2.6 Tabel resep_detail

Nama Field	Tipe Data	Deskripsi
id_detail	INT (PK)	ID unik detail resep
id_resep	INT (FK)	Relasi ke tabel resep
id_obat	INT (FK)	Relasi ke tabel obat
jumlah	INT	Jumlah obat
aturan_pakai	VARCHAR(100)	Aturan konsumsi obat

3.2.7 Tabel obat

Nama Field	Tipe Data	Deskripsi
id_obat	INT (PK)	ID unik obat
nama_obat	VARCHAR(200)	Nama obat
satuan	INT	Satuan obat
harga	DECIMAL(10,2)	Harga per unit
merk	VARCHAR(100)	Merk obat

3.2.8 Tabel transaksi

Nama Field	Tipe Data	Deskripsi
id_transaksi	INT (PK)	ID unik transaksi
id_kunjungan	INT (FK)	Relasi ke tabel Kunjungan
total_tindakan	DECIMAL(10,2)	Total biaya tindakan
total_obat	DECIMAL(10,2)	Total biaya obat
total_bayar	DECIMAL(10,2)	Total keseluruhan
metode_bayar	VARCHAR(50)	Cash / transfer / qris

3.2.9 Tabel transaksi_detil

Nama Field	Tipe Data	Deskripsi
id_detail	INT (PK)	ID unik detil transaksi
id_transaksi	INT (FK)	Relasi ke tabel transaksi
nama_item	VARCHAR(200)	Nama item yang ditagihkan
qty	INT	Jumlah
harga	DECIMAL(10,2)	Harga per unit
subtotal	DECIMAL(10,2)	Total harga item

3.2.10 Tabel poli

Nama Field	Tipe Data	Deskripsi
id_poli	INT (PK)	ID unik poli
id_dokter	INT (FK)	Relasi ke tabel dokter
nama_poli	VARCHAR(100)	Nama poli

3.2.11 Tabel dokter

Nama Field	Tipe Data	Deskripsi
id_dokter	INT (PK)	ID unik dokter
nama_dokter	VARCHAR(100)	nama dokter
spesialis	VARCHAR(100)	spesialis

4. Mockup

4.1. Homepage

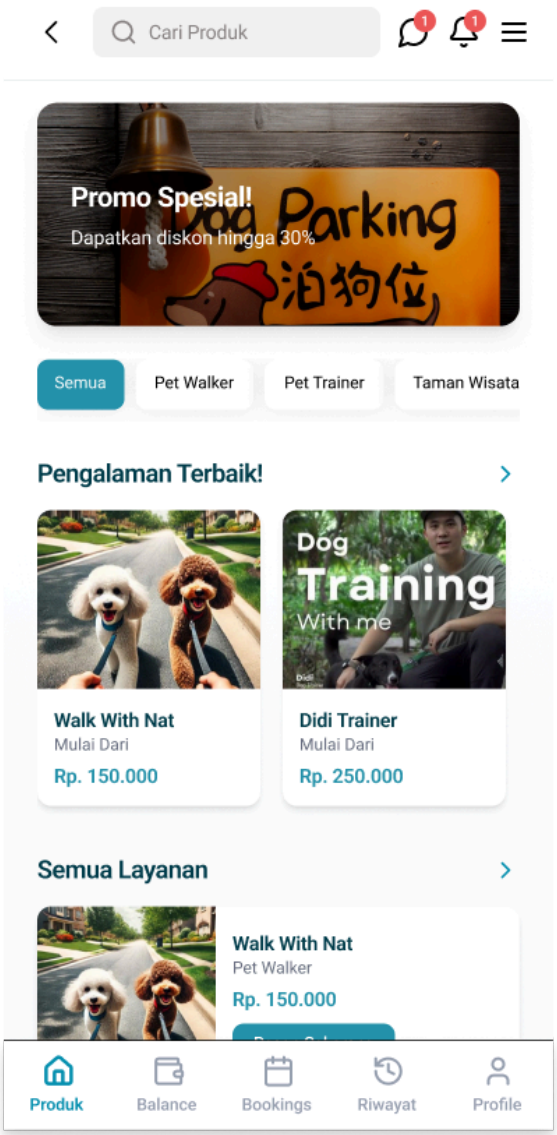

4.2. History

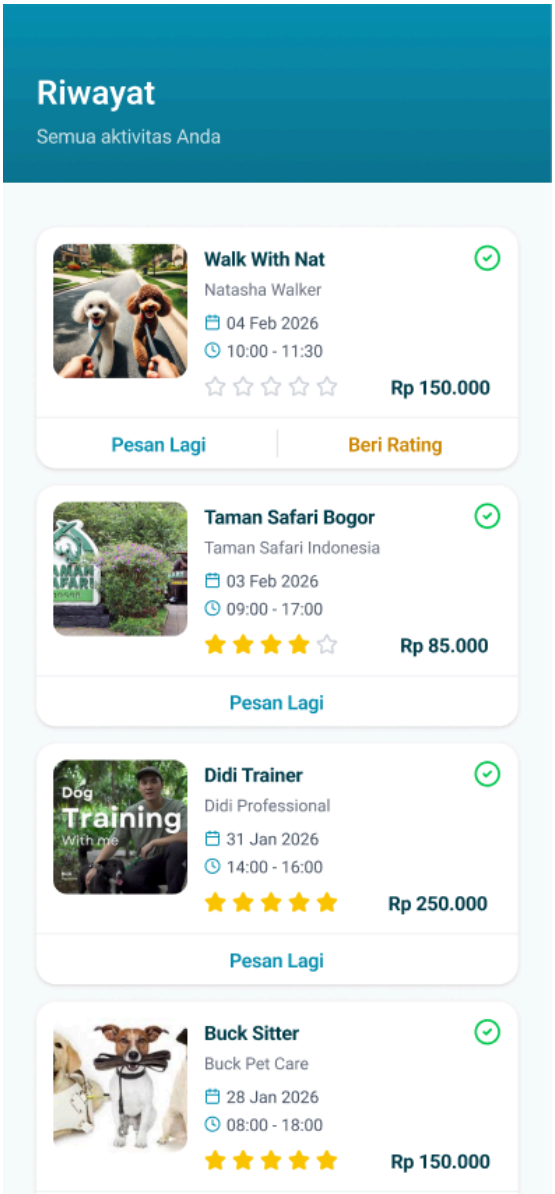
Riwayat
Semua aktivitas Anda
Walk With Nat
Natasha Walker
04 Feb 2026
10:00 - 11:30
Rp 150.000
Pesan Lagi
Beri Rating
Taman Safari Bogor
Taman Safari Indonesia
03 Feb 2026
09:00 - 17:00
Rp 85.000
Pesan Lagi
Dog
Training
With me
Didi Trainer
Didi Professional
31 Jan 2026
14:00 - 16:00
Rp 250.000
Pesan Lagi
Buck Sitter
Buck Pet Care
28 Jan 2026
08:00 - 18:00
Rp 150.000

4.3. Booking page

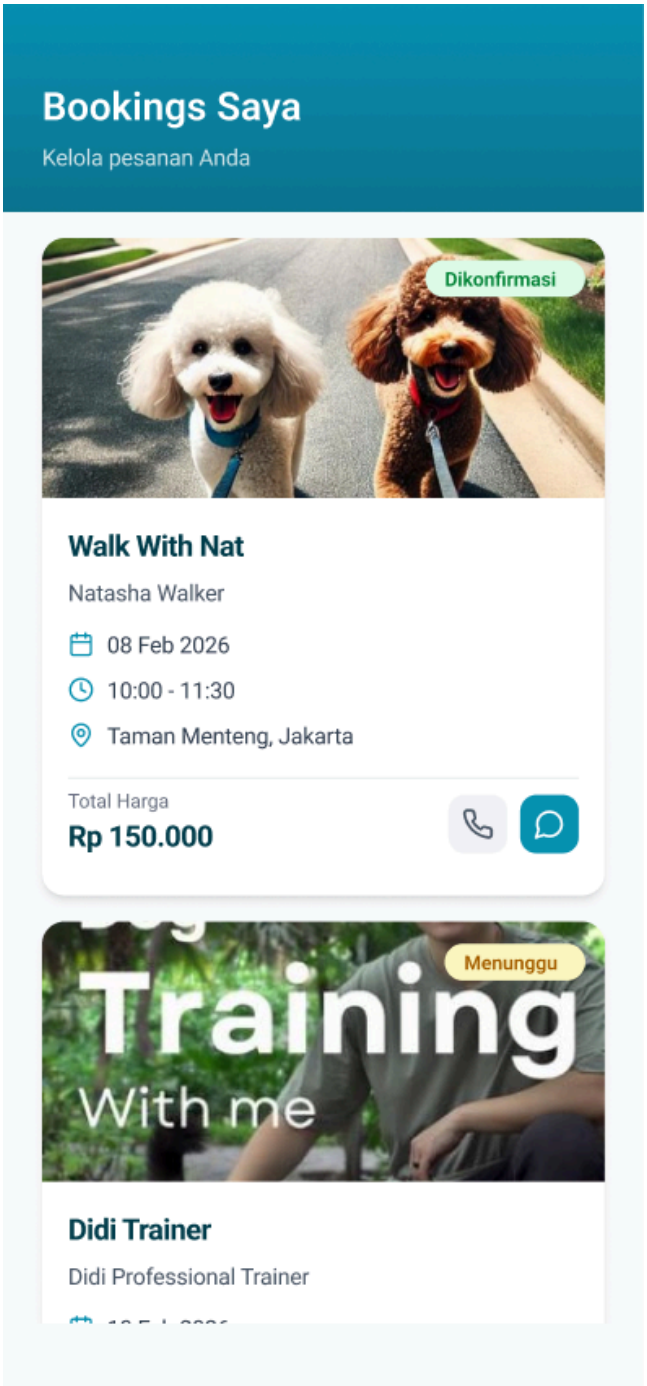

4.4. Fitur chat

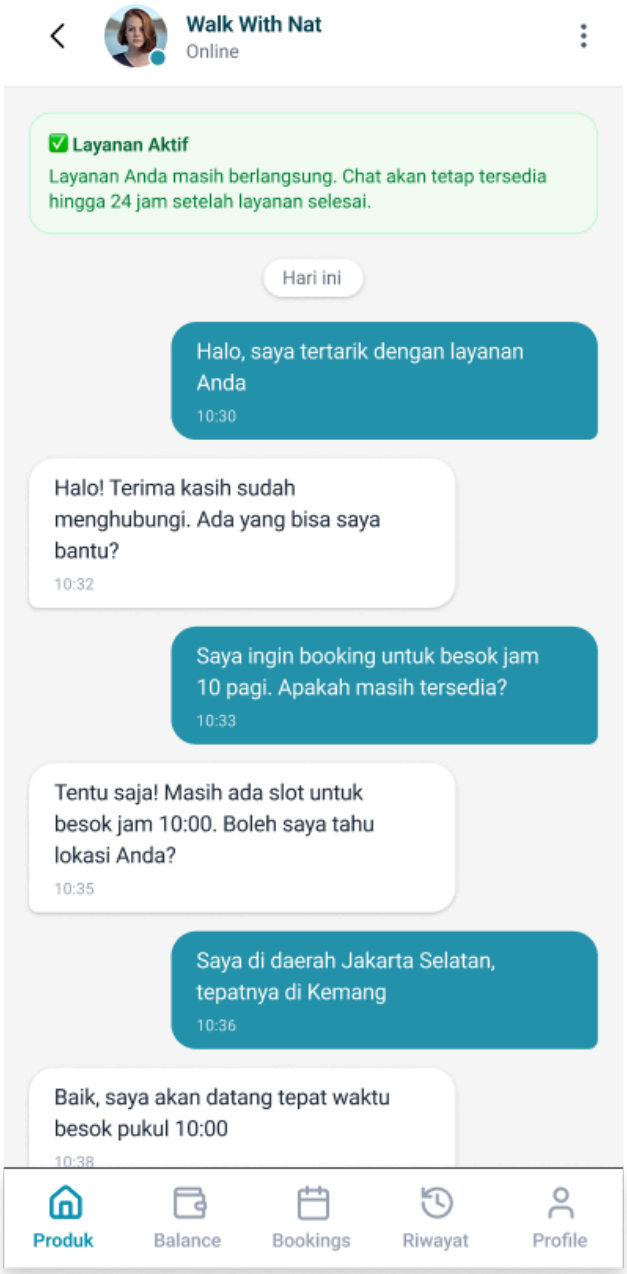
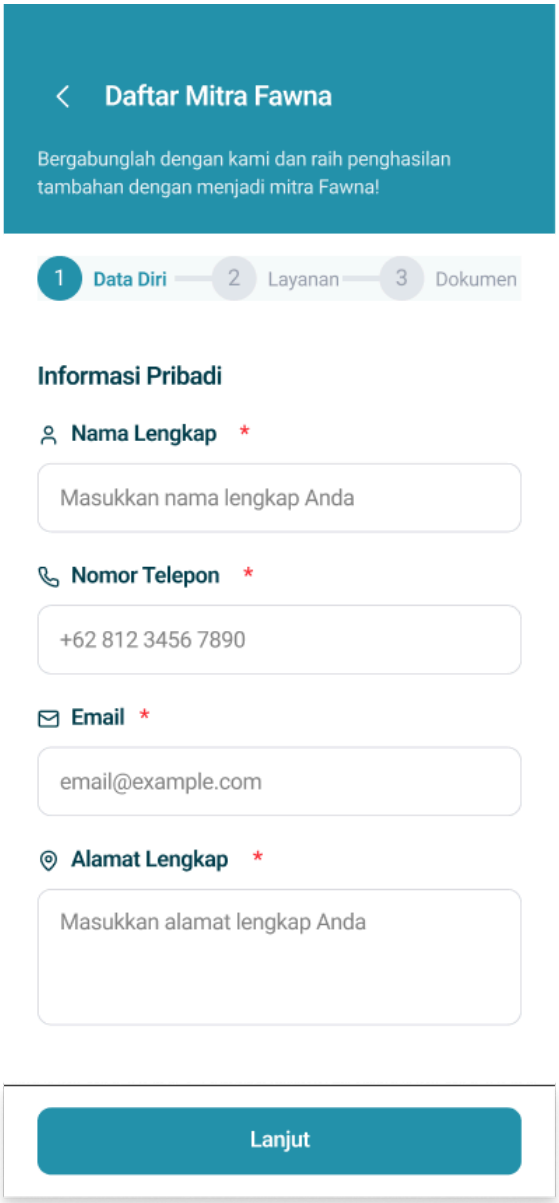
4.5. Daftar mitra